Сүзлекчә

Азык җыю урыны – урманның бер өлеше; ул урынны кырмыскалар азык җыю өчен кулланалар.

Азык оясы - юлдагы зур булмаган ярдәмче оя; анда ана кырмыска да, яшь кырмыскалар да булмый, җәй айларында кулланыла.

Азык ташучы (рус. фуражир) – азыкны бер урыннан икенче урынга күчереп йөртүче кырмыска.

Ана кырмыска – йомырка салучы ана җенесле кырмыска.

Баллы сыекча – кырмыска азыгы, аны үлән бетләре бүлеп чыгара.

Бүксә - үңәчнең сукыр үсентесе. Аны шулай ук «җәмәгать ашказаны» дип тә йөртәләр. Кырмыска бүксәдә саклаган азыкны оядагы башка кырмыскаларга да бүлеп бирә.

Бүлек – ояның бер өлеше.

Бүлендек гаилә - ана гаиләдән аерылып чыккан яңа гаилә.

Галерея - кырмыскаларның үлән бетләре өчен булдырган яшеренү урыны.

Гөблә (үлән бете) көтүлеге - кырмыскалар тәрбия кылучы үлән бетләре төркеме.

Гөмбәз – кырмыскалыкның тышкы яктагы өске өлеше.

Йомырка, корт, кузы – кырмысканың үсеш чорлары.

Кырмыска әчелеге – кырмыскалар әлеге матдәне дошманнарыннан саклану өчен бүлеп чыгаралар.

Кырмыскалык ишегалды - территориянең ояга тоташкан өлеше; биредә ризык ташучы кырмыскалар агымы хасил була.

Көтүче – үлән бетләрен караучы эшче кырмыска.

Күзәтүче – азык эзләүче кырмыска.

Мыекчалар - тою, мәгълүматны кабул итү һәм тапшыру әгъзалары.

Сукмак (азык сукмагы) - кырмыскалар бу сукмактан табышны күчереп йөртәләр.

Тәрбияче кырмыска – йомыркалар һәм кортларны тәрбия кылучы эшче кырмыска, ул кортларга кузыдан чыгарга ярдәм итә.

Тоннель – ышыкланган кырмыска юлы.

Төзүче – кырмыскалык төзү һәм төзәтү белән шөгыльләнүче эшче кырмыска.
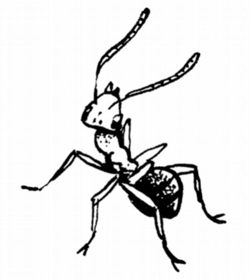
«Чемодан» булып йомарлану – кырмыскаларның бер-берсен күчереп йөртү ысулы. Күчерелә торган кырмыска, аякларын бөкләп куеп, җыйнак кына итеп йомарлана.